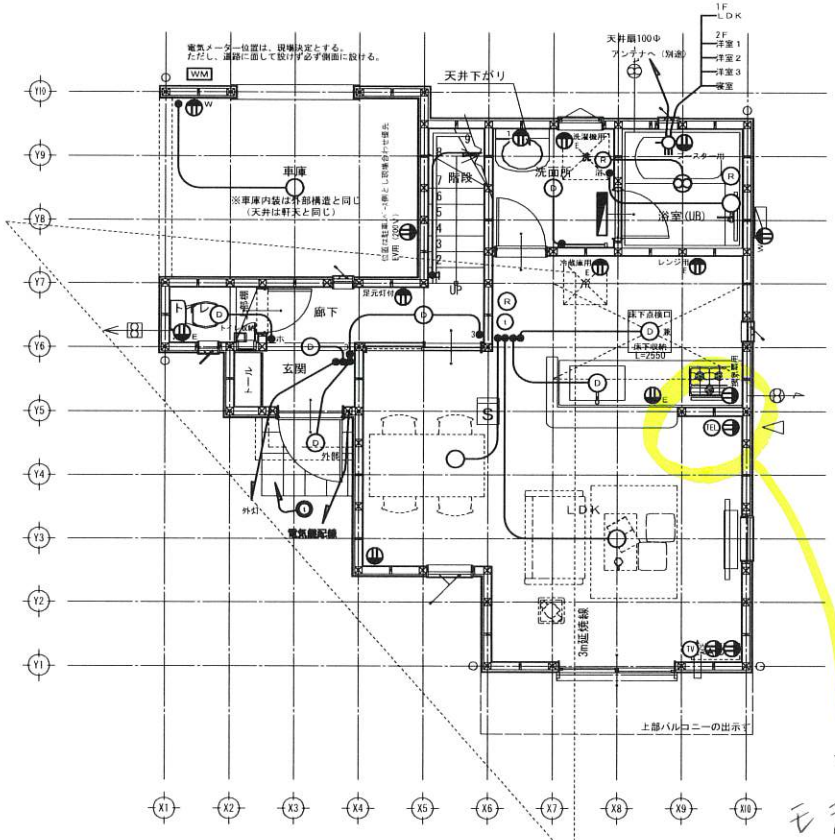

1階　電灯コンセント図　S：1/75

モデルを
ここに置く

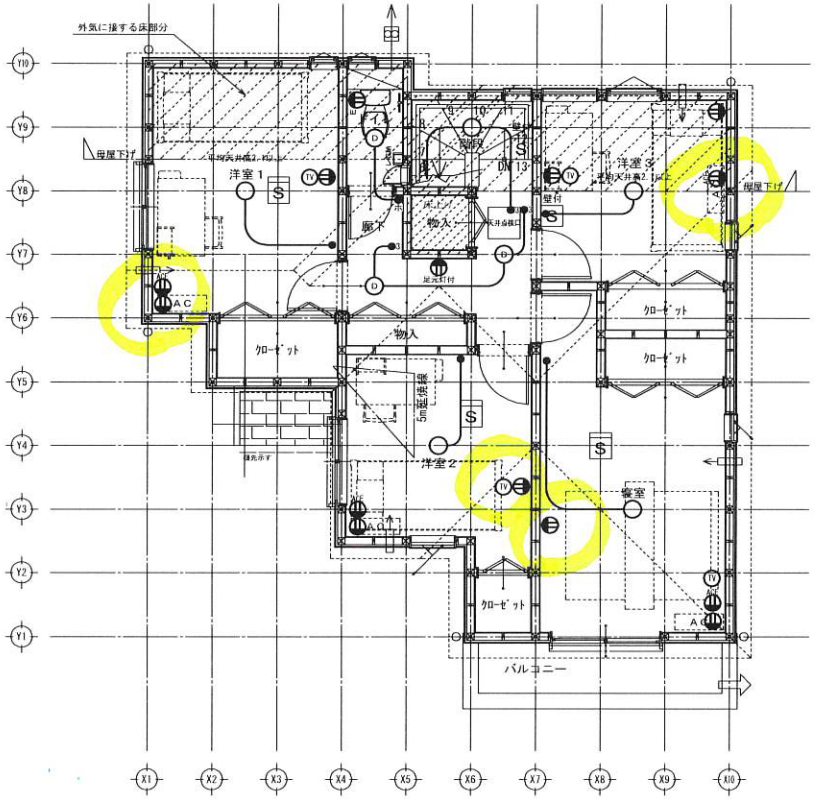

2階　電灯コンセント図　S：1/75

凡例

- 引掛シーリング
- 天井直付蛍光灯
- 天井埋込灯
- （ダウンライト断熱施工用）
- 天井埋込灯
- （ダウンライト防雨型）
- 手元灯（スイッチ付）
- スイッチ
- 3路スイッチ
- ホタルスイッチ
- 人感センサー
- 1口コンセント
- 2口コンセント
- アース付2口コンセント（トイレ、付近洗面）
- 足元灯付コンセント
- アース付2口コンセント（冷蔵庫用）
- アース付2口コンセント（レンジ用）
- 防水2口コンセント
- エアコン用コンセント（アース付）
- インターホン（外部）
- インターホン（内部テレビ付）
- 給湯器用リモコン
- 浴室乾燥機リモコン
- 電話（空配管）
- テレビ
- テレビ分配器
- 換気扇
- 分電盤(14×6回路)
- 積算電力計
- シックハウス対応用換気扇
- 煙式警報機
- 熱式警報機

特記

照明スイッチ高：FL+1200
但し、タオル掛と干渉する
照明スイッチ高FL+1400
1階段手摺と干渉する場合FL+1400
コンセント・TEL・TVプレート高
FL+250
洗濯機用防水コンセント高
FL+1200
冷蔵庫用コンセント高
FL+1900
レンジ用コンセント高
FL+1200
給湯器コントローラー及浴乾スイッチ高
FL+1400
インターフォン親機高
FL+1450
ACコンセント高：FL+1900
※2階はFL+1850
※3階はFL+1800
（半母屋下：FL+1650）
（母屋下：FL+1400）
ドアフォン：パルズ フリーテルピードアフォン
スイッチ：ワイドスイッチ
火災警報機取付位置
引掛けシーリングより500以上
スイッチ・コンセント等の高さは
全てプレート芯
器具取付位置等は
状況により変更する場合あり

変更及特記事項	飯田グループホールディングス 株式会社アーネストワン 極新予約(ーメール) E-MAIL：eshiki-kensaiyoyaku@arnestwl.co.jp 株式会社アーネストワン一級建築士事務所　東京都知事登録　第44266号 東京都知事登録　第91756号　二級建築士 今井 涼太	原図	中田	町田	工事名 八王子市中野町第19（3棟）1号棟 16574300100	図面名 電灯コンセント図 （フリー）
			設計担当者	営業区分		縮尺　1/75