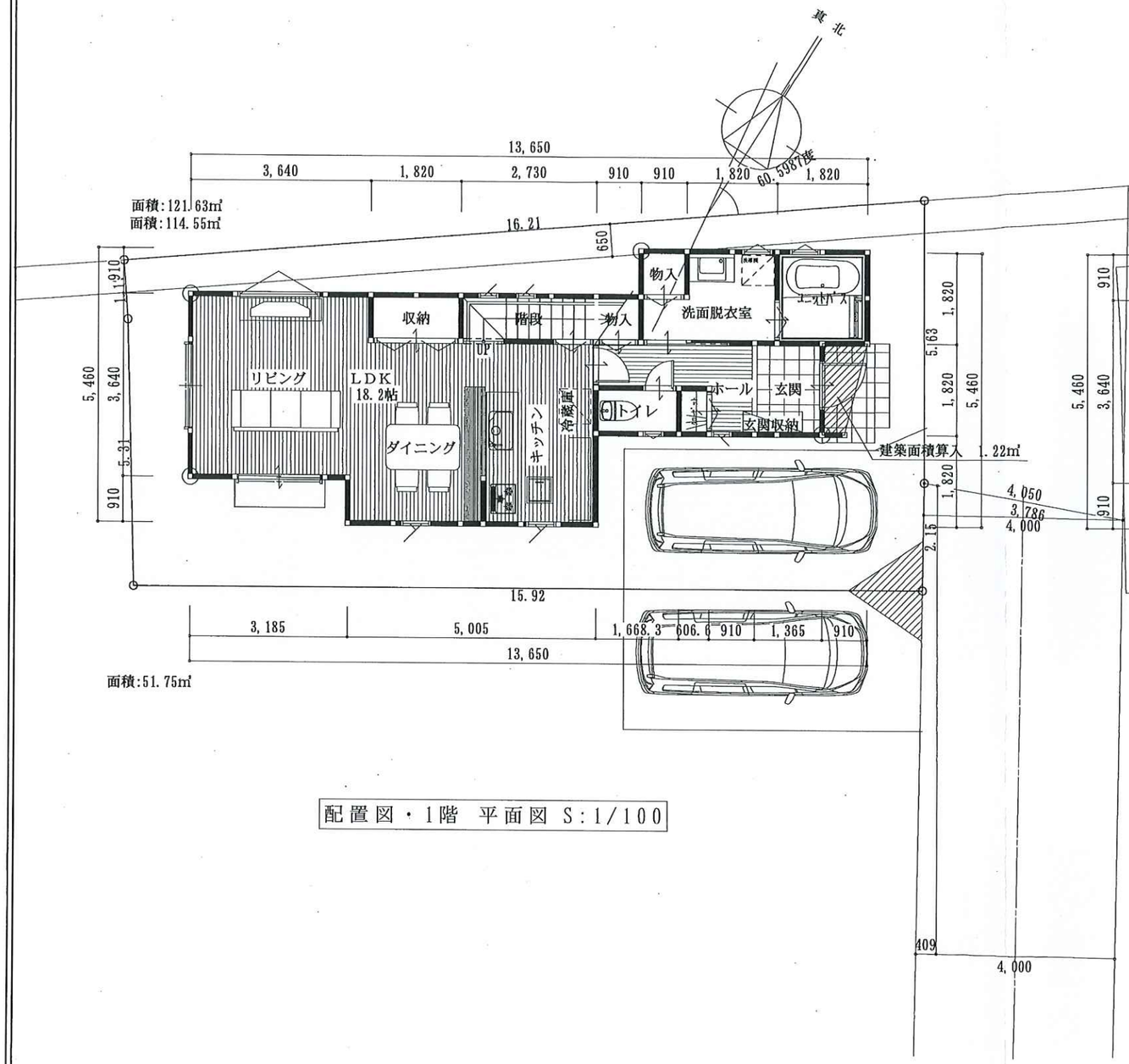

配置図・1階 平面図 S:1/100

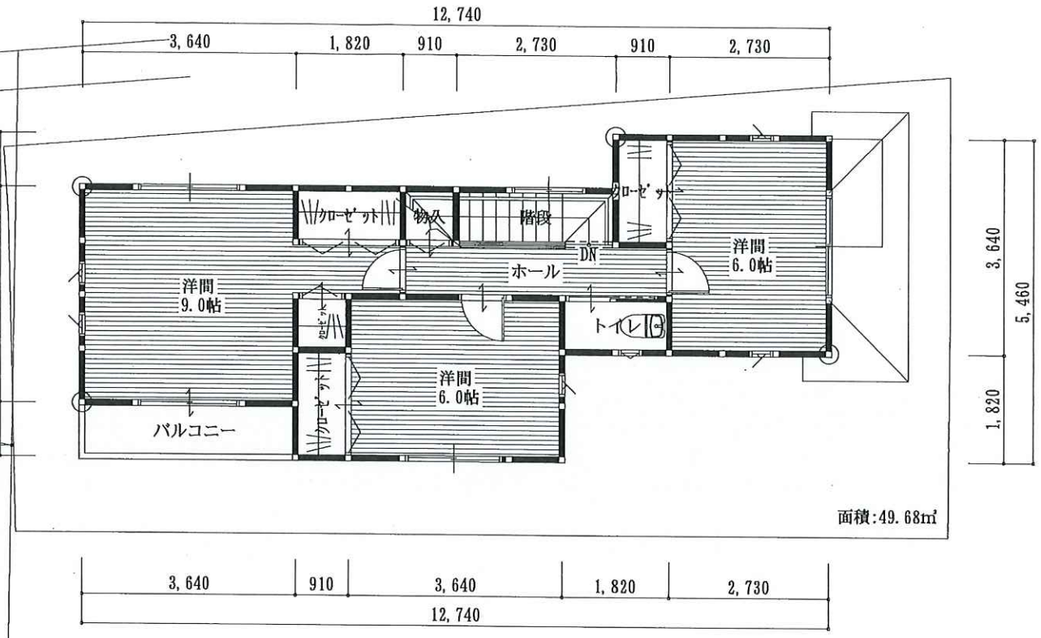

2階 平面図 S:1/100

敷地面積	114.55㎡	34.65坪	建蔽・容積	1階床面積	51.75㎡	15.65坪			
建築面積	52.97㎡	16.02坪	46.24%	2階床面積	49.68㎡	15.02坪			
延べ面積	101.43㎡	30.68坪	88.54%						

物件名	ハタノ木材(株)・東浅川町町	図面名	配置図, 1階 平面図, 2階 平面図		
	No.B号棟 計画案	日付	2024/01/20	縮尺	1/100

有限会社 桂田設計 1級建築士事務所
東京都八王子市東浅川町994番地の4
電 話 0426(63)8042
1級建築士事務所登録都知事第43195号
1級建築士登録建設大臣第133535号 桂 田 公 男